

Centre	Escola FUABFormació		
Titulació	Màster Universitari en Comptabilitat Superior i Auditoria		
Enquestes contestades	16	% participació alumnat	24 %
Enquestes enviades	68		
Docents avaluats	2	% professorat avaluat:	100 %
Docents impartint	2		

Seguidament es presenten les mitjanes de valoració (escala del 0 "Molt en desacord" al 4 "Molt d'acord") així com els aspectes a destacar i si recomanarien l'empresa.

Empreses	Mòdul	1. Valoracions								2. Aspectes a destacar							3. Reco-manació
		1	2	3	4	5	6	7	Global	a	b	c	d	e	f	g	
(tutor: Francesc Gómez)																	
Crowe	Pràctiques Externes I	4,00	4,00	3,00	4,00	4,00	4,00	4,00	3,86	No	No	No	Sí	Sí	Sí	No	Sí
CROWE AUDITORES SLP	Pràctiques Externes I	4,00	4,00	4,00	4,00	4,00	4,00	4,00	4,00	Sí	Sí	Sí	Sí	Sí	Sí	No	Sí
Cortés & Pérez Auditores y Asesores Asociados SL	Pràctiques Externes I	4,00	4,00	4,00	4,00	4,00	4,00	4,00	4,00	Sí	Sí	Sí	Sí	Sí	No	No	Sí
Crowe Spain	Pràctiques Externes I	4,00	4,00	3,00	3,00	4,00	3,00	4,00	3,57	Sí	No	No	Sí	Sí	No	No	Sí
Bnfix Pich Auditores SLP	Pràctiques Externes I	4,00	4,00	4,00	4,00	4,00	4,00	4,00	4,00	Sí	Sí	Sí	Sí	Sí	Sí	No	Sí
CROWE AUDITOR SLP	Pràctiques Externes II	4,00	4,00	4,00	4,00	4,00	4,00	4,00	4,00	Sí	Sí	Sí	Sí	Sí	No	No	Sí
Crowe Spain	Pràctiques Externes II	4,00	4,00	3,00	3,00	4,00	3,00	4,00	3,57	Sí	No	No	Sí	Sí	No	No	Sí
Bnfix Pich Auditores SLP	Pràctiques Externes II	4,00	4,00	4,00	4,00	4,00	4,00	4,00	4,00	Sí	Sí	Sí	Sí	Sí	Sí	No	Sí
(tutor: Xavier Sentís)																	
Crowe Auditores	Pràctiques Externes I	4,00	4,00	4,00	4,00	4,00	4,00	4,00	4,00	Sí	Sí	Sí	Sí	Sí	No	No	Sí
Cortés & Pérez Auditores y Asesores Asociados SL	Pràctiques Externes I	4,00	4,00	4,00	4,00	4,00	4,00	4,00	4,00	Sí	No	Sí	Sí	Sí	Sí	No	Sí
Crowe Spain	Pràctiques Externes I	4,00	4,00	3,00	3,00	4,00	3,00	4,00	3,57	Sí	No	No	Sí	Sí	No	No	Sí
Kreston iberaudit, S. L.	Pràctiques Externes I	4,00	3,00	0,00	0,00	3,00	3,00	4,00	2,43	No	No	No	No	No	No	Sí	No
Bnfix Pich Auditores SLP	Pràctiques Externes I	4,00	4,00	4,00	4,00	3,00	4,00	4,00	3,86	Sí	Sí	Sí	Sí	Sí	Sí	No	Sí
Crowe Auditores	Pràctiques Externes II	4,00	4,00	4,00	4,00	4,00	4,00	4,00	4,00	Sí	Sí	Sí	Sí	Sí	No	No	Sí
Crowe Spain	Pràctiques Externes II	4,00	4,00	3,00	3,00	4,00	3,00	4,00	3,57	Sí	No	No	Sí	Sí	No	No	Sí
Bnfix Pich Auditores SLP	Pràctiques Externes II	4,00	4,00	4,00	4,00	4,00	4,00	4,00	4,00	Sí	Sí	Sí	Sí	Sí	Sí	No	Sí
Pràctiques		4,00	3,94	3,44	3,50	3,88	3,69	4,00	3,78	88%	56%	63%	94%	94%	44%	6%	94%

A continuació es presenta el gràfic resum de les valoracions amb les mitjanes globals i la relació d'ítems.

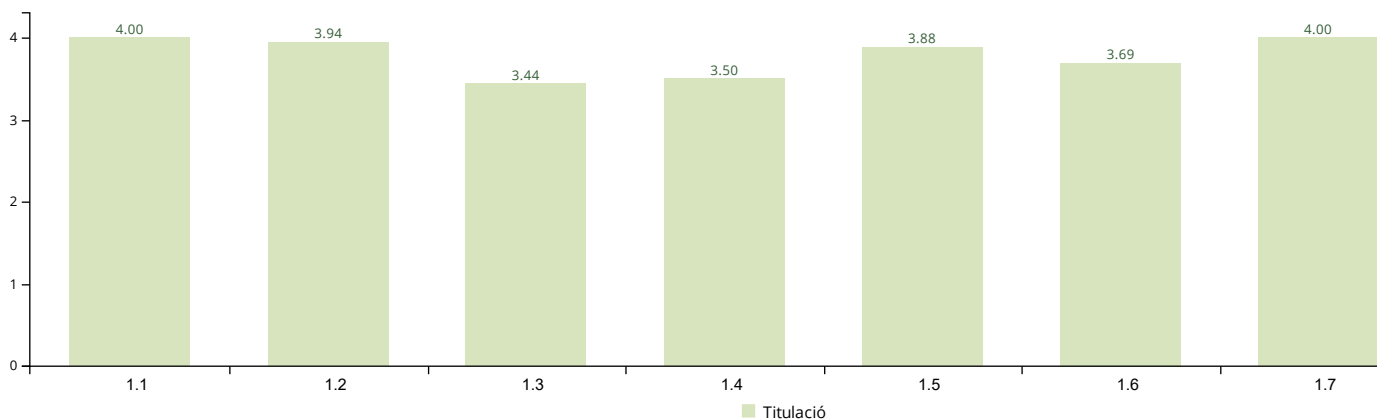

Relació d'ítems

1. Valoracions

1.1. He pogut realitzar tasques relacionades amb els estudis

1.2. Se m'ha facilitat la integració a l'equip de treball de l'empresa

1.3. El tutor d'empresa s'ha implicat en la meva formació

1.4. L'empresa ha respectat els acords establerts al conveni de pràctiques

1.5. L'espai de treball ha estat adequat

1.6. El tutor de l'Escola s'ha implicat en la meva formació

1.7. Valoro positivament el meu període de pràctiques

2. Quins aspectes destacaries com a mes positius de les pràctiques?

2.a. Facilitats en el meu aprenentatge

2.b. Bon Networking realitzat

2.c. Bona relació amb el tutor d'empresa

2.d. Bon ambient de treball

2.e. Perspectives de continuïtat laboral dins l'empresa

2.f. Tipologia d'empresa / institució

2.g. Altres

3. Recomanaries l'empresa als teus companys?

Finalment es presenten els comentaris qualitius recollits a les preguntes obertes "Dades de l'empresa" i "Vols afegir algun comentari o suggeriment que ens ajudi a millorar?"

Dades de l'empresa					
Empresa	Tutor	Ciutat ubicació de l'empresa	Departament de l'empresa	Període pràctiques	Càrrec tutor pràctiques a l'empresa
Crowe	Francesc Gómez	Barcelona	Auditoria	Octubre 2019 a febrero 2020	Manager
CROWE AUDITORES SLP	Francesc Gómez	Avenida Diagonal 429	Auditoria	30/09/2019 al 03/12/2019	Senior III
Cortés & Pérez Auditores y Asesores Asociados SL	Francesc Gómez	Barcelona	Auditoria	Octubre-Gener	Soci Auditor
Crowe Spain	Francesc Gómez	Barcelona	Auditoria	30/09/2019-01/12/2019	Gerent
Bnfix Pich Auditores SLP	Francesc Gómez	Carrer Fontanella, 21 2n. 1a. - 08010 Barcelona	Auditoria	05/10/2019-07/02/2020	Joan Claret Pich
CROWE AUDITOR SLP	Francesc Gómez	Avenida Diagonal 429	Auditoria	03/12/2019 al 31/12/2020	Senior III
Crowe Spain	Francesc Gómez	Barcelona	Auditoria	02/12/2019-31/01/2020	Gerent
Bnfix Pich Auditores SLP	Francesc Gómez	Carrer Fontanella, 21 2n. 1a. - 08010 Barcelona	Auditoria	05/10/2019-07/02/2020	Joan Claret Pich
Crowe Auditores	Xavier Sentís	Barcelona	Auditoria	30/09/2019 al 31/12/2019	Senior III
Cortés & Pérez Auditores y Asesores Asociados SL	Xavier Sentís	Barcelona	Auditoria	Principis d'octubre fins a finals de gener	Soci auditor
Crowe Spain	Xavier Sentís	Barcelona	Auditoria	30/09/2019-01/12/2019	Gerent
Kreston iberaudit, S. L.	Xavier Sentís	Diagonal 5 20	Auditoria	8 mesos	Soci
Bnfix Pich Auditores SLP	Xavier Sentís	Carrer Fontanella, 21 2n. 1a. - 08010 Barcelona	Auditoria	05/10/2019-07/02/2020	Joan Claret Pich
Crowe Auditores	Xavier Sentís	Barcelona	Auditoria	01/01/2020 al 03/04/2020	Senior III
Crowe Spain	Xavier Sentís	Barcelona	Auditoria	02/12/2019-31/01/2020	Gerent
Bnfix Pich Auditores SLP	Xavier Sentís	Carrer Fontanella, 21 2n. 1a. - 08010 Barcelona	Auditoria	05/10/2019-07/02/2020	Joan Claret Pich

Empresa	Comentaris
Kreston iberaudit, S. L.	Seguiment.