UAB
Universitat Autònoma de Barcelona

Universitat Autònoma de Barcelona

FACULTAT D'ECONOMIA I EMPRESA
ESCOLA D'ENGINYERIA
(CAMPUS SABADELL)

Carrer Emprius, núm. 2
08202-Sabadell (Barcelona)

Matrícula 2025/2026

Universitat Autònoma de Barcelona

http://www.uab.cat

Facultat d'Economia i Empresa

Campus de Sabadell

http://uab.cat/economia-empresa

Escola d'Enginyeria

Campus de Sabadell

http://uab.cat/enginyeria

Informació que recull aquest tutorial:

1. Campus de Sabadell: estudis
2. QUÈ, ON, QUAN i COM he de fer la matrícula?
3. Documentació necessària
4. Beques
5. Import de la matrícula
6. Més informació

CAMPUS DE SABADELL

Estudis de grau que s'imparteixen al Campus de Sabadell:

1. **Fac. Economia i Empresa**:
   - Comptabilitat i Finances
   - Empresa i Tecnologia

2. **Escola d'Enginyeria**:
   - Gestió Aeronàutica

ON FARÉ LA MATRÍCULA:

- La matrícula es fa online a la pàgina web: https://sia.uab.es/

QUAN FARÉ LA MATRÍCULA:

- A la web teniu el dia i hora a partir de la qual la podeu fer, i fins quin dia i hora la podeu fer. **Recordeu que és molt important respectar aquest període d'automatriculació, atès que en cas contrari, podríeu perdre la plaça assignada.**

En la fitxa del teu grau pots consultar

el pas a pas fer la matrícula de 1r curs.

El període de matrícula en primera assignació és del **15 a 18 de juliol**. No es fa matrícula a l'agost.

-En el cas de què tinguis incidències en la teva matrícula podràs emplenar un formulari a través de la pàgina web indicant les teves dades i el tipus d'incidència, i et donarem resposta en el correu electrònic que ens hagis indicat en el formulari.

Heu de tenir en compte que ...

Matrícula primer curs a temps complet	= 60 crèdits
Matrícula primer curs a temps parcial	30 - 42 crèdits
Crèdits que cal superar en les 2 primeres matrícules	30 crèdits
Convocatòries per assignatura (nombre de matrícules per poder superar una assignatura)	4
Convocatòries per curs acadèmic	1
Important conèixer la Normativa de Règim de Permanència	

Règim de dedicació:

Dedicació a temps complet: 60 crèdits que són la suma de les assignatures Formació Bàsica i obligatòries del primer curs en dedicació completa.

Dedicació a temps parcial: En dedicació parcial d'un mínim de 30 crèdits i un màxim de 42.

A la fitxa del teu grau hi ha la llista d'assignatures recomanades si optes per la dedicació parcial.

Pots realitzar tots els canvis que vulguis de **règim de dedicació** durant el grau**.**

Important: si matricules assignatures impartides en anglès podràs reconèixer crèdits optatius (1,5 crèdits).

És important que consultis la normativa de permanència

Què he de fer per matricular-me?

- **Passos a seguir:**

1

Consultar la informació publicada al web:

Pas a pas per fer la matricula

Fitxa del teu Grau > Matrícula > Estudiants de 1r curs

2

Consultar el dia i l'hora de la teva matricula online:

Fitxa del teu grau > Matrícula > Estudiants de 1r curs: Dates de matrícula

3

Preparar la documentació i fer-la arribar a la Gestió Acadèmica, si s'escau.
Fitxa del teu Grau > Matrícula> Estudiants de 1r curs o Documentació

4

- **Fer la matricula *online* dins del període assignat**
- **Fer l'enquesta de matrícula (Alumnes FEE)**
- **Realitzar el Test de nivell d'anglès**
- **Tramitar la targeta d'estudiant**

TARGETA D'ESTUDIANT

- La targeta de la UAB és una eina d'identificació i d'acreditació única per als membres de la comunitat universitària, que dona accés lliure als diferents serveis de la Universitat:
  - Biblioteques,
  - Assessorament psicopedagògic,
  - Servei Assistèncial Salut,
  - Servei Llengües
- Podreu trobar aquí mateix les instruccions i requisits per poder-vos baixa l'app i obtenir la targeta universitària virtual.

Consulta el dia i hora de la teva matrícula:

A la fitxa del teu grau pots consultar l'oferta d'assignatures, els horaris de classe, les recomanacions per dedicació parcial, el calendari d'avaluacions, etc. :

- Grau en Comptabilitat i Finances (hi ha grup de matí (codi 10), i grup de tarda (codi 50) **no barrejar.**
- Grau en Empresa i Tecnologia (matí)
- Grau en Gestió Aeronàutica (tarda)

IMPORTANT:

- Et recomanem que et matriculis a l'inici de la teva citació si tens preferència per triar algun torn (matí o tarda). Les citacions van per ordre de nota d'accés.

- Les notificacions que emet la UAB es fan mitjançant notificació electrònica. Cal tenir els correus electrònics actualitzats. També us podeu desviar el correu institucional al vostre correu personal

PRIMER CURS

Codi	Assignatura	Crèdits ECTS	Característiques	Grups 10 – 11 MATÍ 30-50 TARDA
PRIMER SEMESTRE				
102122	Economia de l'Empresa	6	Formació Bàsica	10 - 50
102121	Introducció a la Comptabilitat	6	Formació Bàsica	10 - 50
102120	Introducció a l'Economia	6	Formació Bàsica	10 – 11 - 50
102125	Introducció al Dret	6	Formació Bàsica	10 - 50
102097	Matemàtiques I	6	Formació Bàsica	10 - 50
SEGON SEMESTRE				
102115	Estadística I	6	Formació Bàsica	10 - 50
105794	Història Econòmica	6	Formació Bàsica	10 - 50
102096	Matemàtiques II	6	Formació Bàsica	10 - 50
102128	Comptabilitat Financera I	6	Obligatòria	10 - 50
102143	Economia Internacional	6	Obligatòria	10 - 50
	Economia Internacional (docència en anglès)[1]			*30*

Cal que el matriculis de totes les assignatures al mateix torn, excepte la docència en anglès que només és a la tarda (o totes al matí, grup 10 -11, o totes a la tarda, grup 50). Per dubtes envia un mail a documentacio.matricula.Sabadell@uab.cat

[1] *Podeu obtenir reconeixement acadèmic addicional (1,5 crèdits optatius) per la superació d'assignatures impartides en anglès incloses en els plans d'estudis de les titulacions de la UAB. Informeu-vos del tràmit que cal fer a la gestió acadèmica.*

Matrícula dedicació a temps complet:	Matrícula dedicació a temps parcial:
60 crèdits	30 - 42 crèdits

Si per raons professionals, familiars, de salut o personals no pots assumir la càrrega lectiva d'un curs sencer, pots acollir-te al règim de **matrícula a temps parcial**. L'autorització és automàtica i no cal aportar cap documentació justificativa. Si després que s'hagi iniciat el curs acadèmic vols sol·licitar un canvi de règim de dedicació, consulta les dates aprovades en el calendari acadèmic i administratiu per fer aquest tràmit.
Tingues en compte, però, que sols es permeten dos canvis de règim de dedicació durant els estudis

Important: Places limitades als grups de matrícula.
La matrícula es fa per ordre de nota d'accés
A Comptabilitat i Finances si s'omple un grup **només quedaran places a l'altre.**
És molt important respectar el període de matriculació, en cas contrari, podríeu perdre la plaça assignada.

ABANS DE FER LA MATRÍCULA

- Abans de l'inici de la matrícula, quan hàgiu rebut el correu de benvinguda, haureu d'obtenir el vostre NIU (número d'identificació universitari), i la paraula de pas que us facilitarà l'adreça https://sia.uab.cat dins l'opció "SERVEIS I TRÀMITS EN LÍNIA" a l'enllaç "Assignació de la paraula de pas a estudiants de nou accés"(1).

- A continuació rebreu un correu electrònic a l'adreça indicada i haureu de seguir les indicacions facilitades. Amb el vostre NIU i paraula de pas, per formalitzar la matrícula heu d'anar a l'opció "Automatrícula d'estudiants de nou accés al grau"(2).

- Si no us donen plaça a la primera opció que vau demanar, no podreu obtenir el NIU. Us heu d'esperar que us assignin plaça i rebeu el correu de benvinguda per poder obtenir el vostre NIU.

Fes la teva matrícula:

1. Consulta (i apunta) el teu NIU i genera la paraula **(només es pot fer si ja has rebut el correu de benvinguda de la UAB). Si tens problemes tècnics a l'hora de generar-la pots posar-te en contacte amb el CAS (Centre d'Assistència i Suport) - Tel 93 581 2100**

2. Prepara les dades bancàries: el codi IBAN de 24 dígits que comença per ES, i el nom del titular. El titular que feu constar és el que ha de signar el document SEPA que haureu d'enviar a la gestió acadèmica, mitjançant l'e-Formulari SEPA. **La matrícula es paga per domiciliació bancària** (consulta les modalitats de pagament i els terminis. També hi ha un préstec bancari, es diu préstec AGAUR i ho gestiona la Generalitat, programa FINAN).

3. Entra a la pàgina web: sia.uab.cat a "Automatrícula d'estudiants de nou accés al grau" i segueix les instruccions del manual de matrícula.

4. Recorda enviar-te la matrícula al teu correu per poder repassar-la després, i així podràs tenir una còpia de la teva matrícula.

MODIFICACIONS DE MATRÍCULA

- Si vols modificar la teva matrícula per realitzar canvi de grup, anul·lació d'assignatures, o ampliació, en cas favorable hauràs d'abonar la quantitat fixada al decret de preus públics (27,27€), en concepte de modificacions. Només se't cobrarà el preu públic de la modificació de matrícula la primera vegada que facis una modificació.

- Aquest tràmit es porta a terme en línia mitjançant l'enllaç que trobaràs a l'apartat de Secretaria virtual. Només has de disposar del NIU i la contrasenya de la UAB. (Els estudiants de CiF l'han de sol·licitar mitjançant la seu electrònica de la UAB).

- El termini per sol·licitar-ho en el primer semestre és del 15 al 19 de setembre de 2025.
- Els criteris per fer la modificació d'un canvi de grup, en el cas de CiF, de matí a tarda o a la inversa són:
  - Per motius laborals (canvi en l'horari de treball, hauràs de presentar documentació nou contracte amb nou horari laboral).
  - Per motius de salut (justificant mèdic).

Què he de fer si tinc assignatures aprovades en uns estudis universitaris previs diferents als que faré ara?

1. Fes la matrícula de primer curs.
2. Sol·licita el reconeixement de crèdits al juliol millor (adjuntant comprovant de pagament de les taxes, certificat acadèmic, pla d'estudis, i programes de totes les assignatures superades). Ho has de sol·licitar a la Seu Electrònica.
3. Modificarem la matrícula quan es resolgui el reconeixement de crèdits.
4. L'import de les taxes per incorporar els crèdits reconeguts és el 20% del valor del crèdit.

Tens tota la informació AQUÍ

Quina documentació portar abans:

- Abans de realitzar la matrícula necessitem que ens envieu amb un e-Formulari:
- (en la web del e-Formulari heu de escollir el centre al que pertanyeu del Campus de Sabadell)

1. **Família nombrosa Catalunya**: No és necessari presentar-lo si l'has utilitzat també per inscriure't a les PAU.
2. **Família nombrosa altres comunitats autònomes**: Títols de família nombrosa /carnet vigent.
3. **Persones amb discapacitat**: Un des següents documents acreditatius:
   1. Certificat de reconeixement de discapacitat expedit o validat pel Departament de Treball, Afers Socials i Famílies.
   2. Resolució o certificat expedits per l'INSS o òrgan competent de la comunitat autònoma corresponent o qualsevol altre que estableixi l'article 2 del Reial decret 141/2006.
4. **Víctimes d'actes terroristes** (i també els seus fills i cònjuges): Resolució administrativa.
5. **Víctimes de violència masclista en l'àmbit de la parella** (i també els seus fills dependents): Resolució administrativa.
6. **Matrícula d'honor de batxillerat:** Certificat de notes només si s'ha obtingut en un centre fora de Catalunya amb un e-Formulari, **i des del 23/24: Matrícula d'honors CFGS**: Certificat de notes on consti la MH, caldrà fer-ho tant si el centre és de fora de Catalunya com si no ho és, amb un e-Formulari.
7. Beneficiaris de la prestació de **l'Ingrés Mínim Vital:** Document acreditatiu**.**

Gratuïtats:

- Cal enviar **<u>només els arxius pdf</u>** **amb l'<u>e-Formulari</u> que acrediti les <u>deduccions següents</u>:**
  - Matrícula d'Honor de Batxillerat, només si ha estat obtinguda **en un centre de fora de Catalunya.**
  - Matrícula d'Honor en CFGS hagi estat obtinguda **en un centre de Catalunya o de fora de Catalunya.**
  - Títol de Família Nombrosa expedits **fora de Catalunya** i els expedits a Catalunya només **si NO es va fer servir a la preinscripció universitària.**
  - Certificat de Discapacitat
  - Víctimes d'Actes Terroristes - Resolució administrativa
  - Víctimes de violència de gènere (si necessiteu pujar més d'un document s'han d'unificar en un únic PDF)

S'ha d'enviar mitjançant els següents e-Formularis:

- <u>Formulari Facultat Economia i Empresa (Campus de Sabadell)</u>
- <u>Formulari Escola d'Enginyeria (Campus de Sabadell)</u>

Informació **de beques**

- **BECA GENERAL**:
- Podràs matricular-te com a becari condicional si reuneixes els requisits acadèmics i vas sol·licitar la beca general. Només pagaràs taxes administratives.
- Els requisits acadèmics es revisen automàticament quan et matricules.

En el moment en què es resolgui la **Beca de caràcter General**:

a. **Si la resolució és favorable**: no caldrà abonar cap import més i es podran gaudir d'altres ajuts complementaris.

b. **Si la resolució és denegatòria**: la UAB us reclamarà per escrit el pagament de l'import dels crèdits matriculats en un únic termini que es carregarà al compte bancari que ha facilitat l'estudiant en la matrícula.

Informació **de beques**

- L'AGAUR, és l'administració que gestiona i resol les sol·licituds de beques dels estudiants que cursen estudis a una universitat catalana, independentment d'on es trobi localitzat el seu domicili familiar. Beques de caràcter general.

- BECA EQUITAT:

És un ajut de l'administració de la Generalitat que té com a objectiu garantir el principi d'equitat. En base al nivell de renda familiar, l'import total de les assignatures matriculades podrà bonificar-se un cop resolta la convocatòria. Consisteix en l'aplicació d'un percentatge de minoració entre un 70 i un 80% en el preu de la matrícula segons el tram de renda assignat.

La convocatòria va adreçada als **estudiants de grau**, no té requisits acadèmics i tant sols bonifica les **assignatures matriculades per primera vegada**. La última convocatòria ha estat del 16/09/2024 al 31/10/2024. La propera convocatòria serà al setembre del 2025.

Preu de la matrícula 2025/26:

https://www.uab.cat/simulador-matricula/

Conceptes que inclou la teva matrícula:

- Serveis administratius 140,92 €:
  - Assegurança escolar obligatòria 1,12 €
  - Gestió de l'expedient 69,80 €
  - Serveis específics i de suport a l'aprenentatge 70,00 €
- Crèdits matriculats per primera vegada: 17,69 €/crèdit

  Hi haurà un recàrrec per matricular-se una 2a, 3a, i 4a vegada.
- Total matrícula **1.202,32**

Altres serveis de la UAB (opcionals): Fundació Autònoma Solidària: 18,00 €

Assegurança complementària: 4,02€

MODALITATS DE PAGAMENT

- El pagament de la matrícula es fa mitjançant la domiciliació bancària. Per això és **imprescindible** un número de compte bancari per domiciliar el pagament: és necessari el codi IBAN **24 dígits**. (Cal lliurar el **Document SEPA**, de dades bancàries, **emplenat i signat pel titular del compte, escanejat per correu electrònic, després de la matrícula**).

- El pagament es pot fer:
  - En **únic** pagament (es carregarà en compte a partir del moment de la matrícula). Obligatori si us matriculeu com a becaris condicionals.
  - Amb pagament ajornat en **tres terminis** (matriculat abans 31 octubre):
    - 1r termini: 30% del total dels crèdits matriculats més taxes administratives. Es carregarà en compte a partir del dia en què es formalitza la matrícula.
    - 2n termini: 30% del total dels crèdits matriculats. A partir del **15 de novembre de 2025,** t'envien un correu previ.
    - 3r termini: 40% del total dels crèdits matriculats. A partir del **20 de desembre de 2025,** t'envien un correu previ.

CONSEQÜÈNCIES DEL IMPAGAMENT

- La matrícula no és vàlida si no fas efectiu el pagament de tots els terminis.

- El fet de no pagar la matrícula en els terminis fixats comporta l'estat de morositat econòmica de l'expedient, d'acord amb el que queda regulat a la Normativa de matrícula de la UAB.

- Si posteriorment fas efectiu l'import de la matrícula, has d'abonar la quantitat addicional que acordi aplicar el Consell Social de la UAB. Hauràs d'abonar les despeses de gestió administrativa per a cada rebut impagat:
- https://www.uab.cat/web/estudis/grau/matricula/consequencies-de-l-impagament-de-la-matricula-1345662203892.html

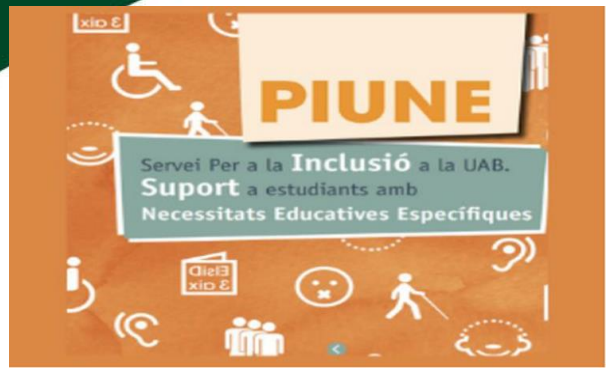

- El PIUNE, és un Servei Per a la Inclusió a la UAB. Suport a estudiants amb Necessitats Educatives Específiques on es presentaran els serveis que s'ofereixen per **alumnat amb discapacitat i/o NEE**. Cal que el nou alumnat que arriba a UAB i tenen discapacitat física, visual, auditiva, intel·lectual o trastorns mentals, d'aprenentatge, TEA...puguin conèixer les opcions que tenen per poder estudiar amb igualtat de condicions que la resta d'estudiants. Correu electrònic: fas.piune@uab.cat

- **Programa Tutoresport**: Programa de suport acadèmic i tutelatge adreçat a les esportistes i als esportistes matriculats a la UAB.

- La **matrícula solidària**, una campanya per animar els estudiants a marcar a la matrícula la casella de **donació de 18 €** per al Fons de Solidaritat de la UAB. El Fons, que compta amb les aportacions d'estudiants, professors i personal administratiu i de la pròpia universitat està destinat a finançar projectes de cooperació, activitats d'educació per a la justícia global i ajuts a situacions d'emergència.

- Si ets estudiant i vols col·laborar amb la matrícula solidària, només has de marcar la casella quan et matriculis.

Després de la matrícula:

- Sol·licita la **targeta d'estudiant**

- Inscriu-te a les **activitats propedèutiques,** aquestes accions tenen com a objectius principals: millorar els mètodes d'aprenentatge, optimitzar el rendiment en general en relació als estudis i permetre superar dificultats específiques per seguir amb normalitat una determinada titulació.
- que t'interessin:
  - de Comptabilitat i Finances i d'Empresa i Tecnologia : Curs propedèutic de **matemàtiques** (termini inscripció fins el 28 de juliol de 2025, es fa a Bellaterra). Haureu d'emplenar formulari online.
  - de Gestió Aeronàutica (Cursos propedèutics - Tallers preparatoris) (Matrícula del 11 al 28 de juliol de 2025, es fan a Bellaterra). Formulari online

- Fes el **test d'anglès (simtest)**
- Fes les **enquestes** (si no les has fet):
  1. De motivació (CiF i d'EiT) i de motivació (GA)
  2. De matrícula (a la pàgina web: sia.uab.cat)

Quina documentació he de portar després de la matrícula?

- Abans del **8 de novembre de 2025** ens heu de lliurar original i còpia de la gratuïtat que ens vau enviar via formulari.

- Abans del **15 de desembre de 2025** ens heu de lliurar **original i còpia** dels documents:
  - **NIE i/o TIE** per estudiants estrangers
  - **Sol·licitud del trasllat d'expedient de les proves d'accés a la universitat d'origen** per estudiants amb PAU realitzades en altres Comunitats Autònomes
  - **Certificat acadèmic personal i còpia compulsada del títol**, per alumnes titulats

- I pel e-Formulari (si no l'heu enviat encara):
  - **Ordre de domiciliació directa – SEPA**, tots els alumnes (emplenat i signat pel titular del compte bancari)
    - Facultat Economia i Empresa
    - Escola d'Enginyeria

Acollida i inici de les classes:

- Assisteix a la **sessió d'acollida del teu grau dia 9 de setembre de 2025**:
  - **Comptabilitat i Finances**:
    - **Grup 10 matí: 9h-11h** aules 12-13
    - **Grup 50 tarda: 16h-17:30h** aules 12-13
  - **Empresa i Tecnologia**: **9h-11h, aula 10**
  - **Gestió Aeronàutica**: **15h-17h, aula 10**
- **Les classes comencen el dia dimarts 9 de setembre de 2025**
- Es pot recomanar l'ús de l'ordinador personal per tal de realitzar determinades sessions de pràctiques d'algunes assignatures.
- Recull la teva carpeta i l'agenda al Suport Logístic i Punt d'Informació.
- Consulta la informació sobre els PLANS D'ACCIÓ TUTORIAL:
  - **GRAU DE L'ESCOLA D'ENGINYERIA** (Gestió Aeronàutica)
  - **GRAUS DE LA FACULTAT D'ECONOMIA I EMPRESA** (Comptabilitat i Finances i Empresa i Tecnologia). També pots consultar les pautes d'orientació a l'alumnat

On obtenir més informació?

http://www.uab.cat
http://www.uab.cat/economia-empresa
http://www.uab.cat/enginyeria

Telèfon: 93 5811111 (Punt d'informació UAB)

Gestió Acadèmica Campus de Sabadell: Telèfon 676239319

Horari d'atenció telefònica i presencial:

- Juliol: de 10h a 13h, de dilluns a divendres.
- Setembre a juny: al matí de 10 a 13h de dilluns a divendres;
  i a la tarda de 15h a 16:30h només dilluns i dijous.

Correu electrònic: ga.campus.sabadell@uab.cat

L'atenció presencial (finestreta) és només amb cita prèvia, l'heu de sol·licitar a la web cita.uab.cat, a campus de Sabadell.

- A l'agost no hi haurà matrícula.
- El dia **8 de setembre de 2025** el centre romandrà tancat per ser festiu a Sabadell

I M P O R T A N T :

- Et recomanem que et matriculis el dia i l'hora de la teva citació si tens preferència per triar algun torn (matí o tarda a Comptabilitat i Finances).

- Les citacions van per ordre d'accés.

- Les notificacions que emet la UAB es fan mitjançant notificació electrònica. Cal tenir els correus electrònics actualitzats, recomanem a la matrícula afegir el teu correu personal. També us podeu desviar el correu institucional de la UAB al vostre correu personal.

Preguntes de matrícula 2025/2026:

Si a preguntes freqüents no trobes resposta al teu dubte, consulta aquestes preguntes (1/2):

- **Com puc saber si he fet bé la matrícula:** si te l'has enviat per correu, consulta-la al teu correu, o al sia.uab.cat a "consulta i reimpressió de la matrícula".
- **M'he matriculat posant el pagament en un termini i volia tres:** si ja t'han enviat el correu amb la informació del pagament, hauràs de pagar el total de la matrícula perquè ja s'ha enviat l'ordre de pagament. Si es retorna el rebut hi ha recàrrecs per impagament.
- **Tinc el títol de família nombrosa caducat:** t'has de matricular amb forma de pagament ordinari, tens 10 dies per lliurar el nou títol de família nombrosa (o el comprovant d'haver sol·licitat cita prèvia per renovar-lo), i quan el tinguis renovat, sol·licita el reintegrament al correu ga.campus.sabadell@uab.cat (si poses 3 terminis, el 1r el pagaràs a preu ordinari, i l'import a deduir es descomptarà dels altres).
- **No m'han cobrat el primer termini (o tot si ho he posat en un únic termini):** t'has d'esperar a rebre el correu amb la informació del cobrament.

Preguntes de matrícula 2025/2026:

Si a preguntes freqüents no trobes resposta al teu dubte, consulta aquestes preguntes (2/2):

- **Què faig si m'he matriculat d'assignatures de matí i de tarda?:** Cal que la 1ª setmana de classes sol·licitis la modificació de la matrícula. Enviem un correu informant de les dates i formes de sol·licitar-ho.
- **Hi ha allotjament a Sabadell com a la Vila Universitària del campus de Bellaterra?:** No, et pots allotjar a la vila o buscar per Sabadell (hi ha alguna residència d'estudiants), o poblacions properes.
- **Si em matriculo com a becari/a condicional puc posar el pagament en 3 terminis?:** no perquè només pagaràs taxes administratives, uns 140 euros.
- **Hi ha autobusos de la UAB per anar a Bellaterra:** no, només hi ha transport públic. L'estació d'autobusos està a 2 minuts i la Renfe, i a 10 minuts els ferrocarrils.

UAB
Universitat Autònoma de Barcelona

Universitat Autònoma de Barcelona

FACULTAT D'ECONOMIA I EMPRESA
ESCOLA D'ENGINYERIA
(CAMPUS SABADELL)

Carrer Emprius, núm. 2
08202-Sabadell (Barcelona)