

# Pràctiques externes Ciències Ambientals

Curs 2025/26

Valentí Rodellas Vila

Valenti.Rodellas@uab.cat

C3-342

**UAB**  
Universitat Autònoma  
de Barcelona



**Introducció al món professional de les CCAA**



**Aprendre el funcionament de les empreses**



**Oferir una possible via d'inserció laboral**



**Millorar el CV de l'alumnat (experiència professional)**

# Condicions a tenir en compte

Cal haver **superat 120 crèdits**

Cal haver **superat** totes les **assignatures de 1r curs**

L'assignatura és **optativa de 12 crèdits**

Total de **~300 hores** de pràctiques

# Condicions a tenir en compte

L'esperit de l'assignatura és que les pràctiques es facin **fora de la UAB**

No es poden començar les pràctiques sense tenir el **conveni UAB - empresa**

**No** es poden convalidar **feines fetes** amb anterioritat

**No** es poden fer les pràctiques en el mateix tema que el **TFG**

# Tipus d'empreses

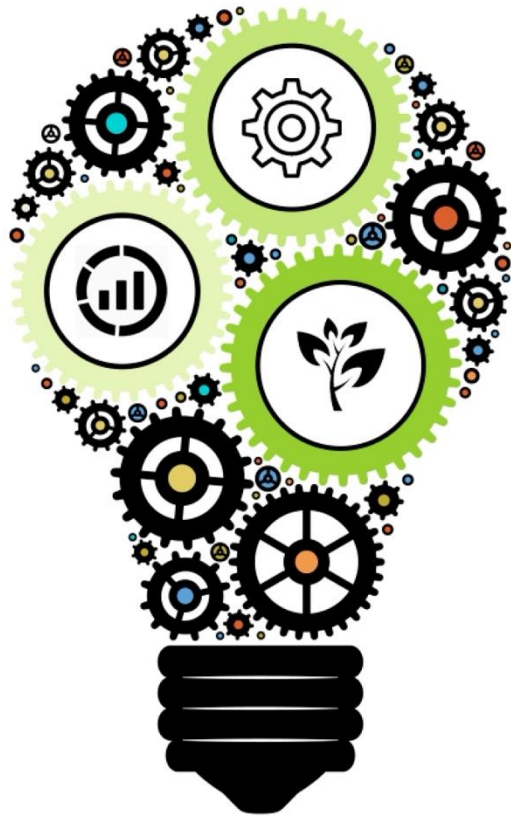

- Empreses amb departament ambiental
- Consultories ambientals
- Organismes públics
  - Departaments Generalitat
  - Ajuntaments
  - Consells comarcals
  - Parcs naturals,...
- Centres de Recerca

# Passos a seguir

- 1) **Buscar empresa**

# Com escollir les empreses?

**UAB** Universitat Autònoma de Barcelona  Facultat de Ciències UAB

Estudiar   Mobilitat Internacional   Investigar   Coneix la Facultat

**Graus**

Totes les titulacions tenen una assignatura de pràctiques externes



Facultat de Ciències → Estudiar → Graus → Grau de Ciències Ambientals

**Graus**   **Grau de Ciències Ambientals**

Tots els graus

Horaris

Exàmens

Treball de fi de grau

Coordinació dels graus

Guia de l'estudiant

**Responsable:** Valentí Rodellas Vila  
**Adreça electrònica:** valenti.rodellas@uab.cat  
**Telèfon:** 935868284  
**Despatx:** C3/344

Cal contactar amb el Responsable de l'assignatura abans de formalitzar el conveni o matricular l'assignatura.

 Gestió Acadèmica

 Horaris, aules i

- 1) Consultar **ofertes existents** a la web
- 2) Consultar la **base de dades** d'empreses
- 3) Proposar **empreses noves**

<https://www.uab.cat/web/estudiar/graus/graus/grau-de-ciencies-ambientals-1345722992633.html>

# Passos a seguir

1) Buscar empresa

2) Proposta de conveni

**GRAU EN CIÈNCIES AMBIENTALS**  
Coordinació Pràctiques: Valentí Rodellas i Vila  
valenti.rodellas@uab.cat

**UAB**  
Universitat Autònoma  
de Barcelona

## DADES PER A LA FORMALITZACIÓ DEL CONVENI DE PRÀCTIQUES EN EMPRESES /INSTITUCIONS/DEPARTAMENTS

DADES DE L'EMPRESA/INSTITUCIÓ/DEPARTAMENT				
NOM :				
NIF :		TELÈFON:	MAIL:	
Adreça (Carrer i Num):		Població i Codi Postal:		
Nom, càrrec i contacte (mail) persona responsable convenis (signant conveni):				
DADES DE PRÀCTIQUES				
DATES REALITZACIÓ DE PRÀCTIQUES (Inici-Final):		CURS MATRÍCULA:		
CONVOCATÒRIA D'ENTREGA DE LA MEMÒRIA FINAL:		Febrer	Juny	Setembre
Horari:		Dies de la setmana:		
NOM del TUTOR/A nomenat per l'empresa/institució/Departament:				
Càrrec:				
TUTOR/A ACADÈMIC/A de la UAB: Valentí Rodellas i Vila				
Departament/Àrea/Servei on es realitzarà de la pràctica:				
Adreça on es realitzaran les pràctiques:				
<b>AJUT ECONÒMIC</b> Si l'estudiant <u>SI</u> que percebrà ajut econòmic de l'empresa, especificar quantitat: Si l'estudiant <u>NO</u> percebrà ajut econòmic, indicar número de la Seguretat Social:				
Forma Prevista de seguiment per part del Tutor de l'Entitat Col·laboradora:				
PLA DE TREBALL: (incloure previsió de dedicació per cada feina, en % aproximat)				
1. 2. 3. 4.				
ASSIGNATURA	CODI : 103684 (Pràctiques)		CRÈDITS : 9	
	CODI :		CRÈDITS :	
DADES DE L'ALUMNE/A				
NOMS I COGNOMS :				
DNI/NIE/PASS:		Correu UAB:		
Telèfon:				

(\*) Tots l'alumnat s'ha de matricular a la Gestió Acadèmica l'assignatura de pràctiques i contractar l'Assegurança Complementària UAB abans de començar les estades de pràctiques

Signatura del coordinador de pràctiques de la UAB



# Passos a seguir

- 1) Buscar empresa
- 2) Proposta de conveni
- 3) **Matrícula i conveni**

**Matriculació 2025/26:** període extraordinari

- ~1 de Setembre 2025 al ~1 de Juny 2026

Tres convocatòries de pràctiques:

- **1r semestre:** pràctiques acaben ~10 febrer
- **2n semestre :** pràctiques acaben ~1 juliol
- **3r convocatòria (estiu) :** pràctiques acaben ~1 setembre

# Passos a seguir

- 1) Buscar empresa
- 2) Proposta de conveni
- 3) Matrícula i conveni
- 4) **Realització pràctiques**
  - ~**300 hores** de pràctiques (5 hores redacció de la memòria)
  - Poden ser **remunerades o no**

# Passos a seguir

- 1) Buscar empresa
- 2) Proposta de conveni
- 3) Matrícula i conveni
- 4) Realització pràctiques
- 5) Entrega informes**

**UAB**  
Universitat Autònoma  
de Barcelona

## Informe de les pràctiques externes

**PRÀCTIQUES EXTERNES**  
Grau de Ciències Ambientals

Informe elaborat per:

Empresa/entitat de realització de les pràctiques:

Període de realització de les pràctiques:

Data de l'informe:

Nº de pàgines de l'informe:

# Passos a seguir

- 1) Buscar empresa
- 2) Proposta de conveni
- 3) Matrícula i conveni
- 4) Realització pràctiques
- 5) Entrega informes

## Grau de Ciències Ambientals

Coordinador pràctiques: Valentí Rodellas Vila  
Email: [valenti.rodellas@uab.cat](mailto:valenti.rodellas@uab.cat)

Web: <https://www.uab.cat/web/estudiar/graus/grau-de-ciencies-ambientals-1345722992633.html>

Edifici Cc  
Facultat de Ciències  
Universitat Autònoma de Barcelona  
E-08193 Bellaterra (Barcelona), Spain

### FITXA D'AVALUACIÓ DE L'ALUMNAT DE CCAA PER PART DE L'EMPRESA O ENTITAT RECEPTORA

Empresa o organisme:	
Activitat que desenvolupa:	
Nom tutor/a:	
e.mail:	

Nom alumne/a:	
DNI:	

Tasques portades a terme per l'alumne/a:	Percentatge de dedicació:
1.	1.
2.	2.
3.	3.
4.	4.
5.	5.

1. Valoreu la formació prèvia de l'estudiant de cara a les necessitats del treball que li heu proposat en el marc del conveni de col·laboració:

Molt bona	Bona	Regular	Deficient	Molt deficient
<input type="checkbox"/>	<input type="checkbox"/>	<input type="checkbox"/>	<input type="checkbox"/>	<input type="checkbox"/>

2. Valoreu de forma global el treball portat a terme per l'alumne: (1 mínim – 10 màxim)

Nota global:	
--------------	--

# Passos a seguir

- 1) Buscar empresa
- 2) Proposta de conveni
- 3) Matrícula i conveni
- 4) Realització pràctiques
- 5) Entrega informes
- 6) Avaluació**

Entrega informe alumne/a i avaluació empresa

- 1r semestre: abans 10 febrer
- 2n semestre : abans 1 juliol
- 3r convocatòria (estiu) : abans 1 setembre

# Passos a seguir

- 1) Buscar empresa
- 2) Proposta de conveni
- 3) Matrícula i conveni
- 4) Realització pràctiques
- 5) Entrega informes
- 6) **Avaluació**
  - Avaluació de l'assignatura:
    - 60% de l'avaluació de l'empresa
    - 30% de la memòria
    - 10% baremació amb nota d'expedient
  - Tancament dels actes

# Més informació?

## Graus

Totes les titulacions tenen una assignatura de pràctiques externes

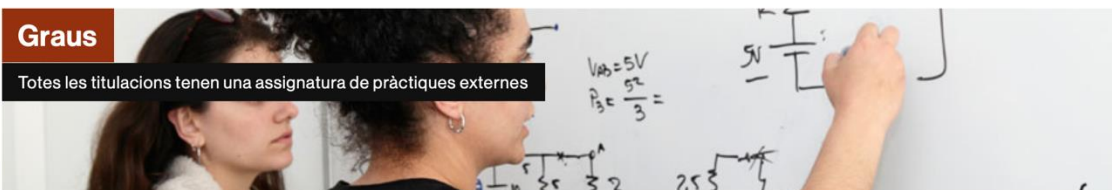

Facultat de Ciències → Estudiar → Graus → Grau de Ciències Ambientals

## Graus

### Grau de Ciències Ambientals

Tots els graus

**Responsable:** Valentí Rodellas Vila

Horaris

**Adreça electrònica:** valenti.rodellas@uab.cat

Exàmens

**Telèfon:** 935868284

**Despatx:** C3/344

Treball de fi de grau

Cal contactar amb el Responsable de l'assignatura abans de formalitzar el conveni o matricular l'assignatura.

Coordinació dels graus

Guia de l'estudiant



## Normativa de Pràctiques Externes del grau de Ciències Ambientals

*Professor responsable: Valentí Rodellas Vila (valenti.rodellas@uab.cat)*

L'assignatura de pràctiques en empresa de Ciències Ambientals té com a objectiu principal posar en contacte a l'alumne amb el món laboral i facilitar així la seva inserció laboral un cop acabats els estudis. L'assignatura de practiques externes és una assignatura optativa de **9 crèdits** de 4rt curs. Tal com recull la normativa vigent, per a poder matricular-se d'assignatures de quart curs de grau cal **haver superat com a mínim totes les assignatures de primer curs** i un nombre total de **120 crèdits dels tres primers cursos**. El codi de matriculació de l'assignatura és 103684.

Els **tipus d'entitats** on l'alumnat del grau de Ciències Ambientals pot fer les pràctiques externes curriculars son diversos i inclouen:

- Empreses amb departament de Medi Ambient
- Consultories ambientals
- Organismes públics: El departament de Medi Ambient de la Generalitat de Catalunya, dels consells comarcals, d'algun ajuntament, d'un Parc Natural, etc.
- Centres de recerca / laboratoris externs
- Centres de recerca / laboratoris de la UAB (opció no recomanada, ja que l'objectiu de l'assignatura és l'apropament al món laboral extern)

Els estudiants poden **triar empreses** per tres vies:

- Consultar les **ofertes existents** a la pàgina web o al taulell d'anuncis físic de la facultat (*Opció 1*).
- Consultar a la **base de dades de les empreses** on s'han realitzat pràctiques en cursos anteriors, disponible en aquesta pàgina web (no necessàriament interessades en continuar amb l'experiència) (*Opció 2*).
- **Proposar empreses** que vulguin establir un conveni amb la UAB (*Opció 3*).

<https://www.uab.cat/web/estudiar/graus/graus/grau-de-ciencies-ambientals-1345722992633.html>

# Coordinació pràctiques

## Coordinador de pràctiques

- Valentí Rodellas Vila: [Valenti.Rodellas@uab.cat](mailto:Valenti.Rodellas@uab.cat)
- C3-342

## Gestió Acadèmica:

- Raul Carruesco: [ga.ciencias.practiques@uab.cat](mailto:ga.ciencias.practiques@uab.cat)