Servei de Prevenció
i de Medi Ambient

PROTOCOL PER A EMERGÈNCIES

EDIFICI I

FACULTAT DE CIÈNCIES DE LA COMUNICACIÓ

Servei de Prevenció i de Medi Ambient
Bellaterra (Cerdanyola del Vallès), març de 2017
Versió 2.6

Í N D E X

Manual d'autoprotecció

Capítol	Pàgina
1. Sectors d'evacuació	3
2. Sortides de l'edifici	5
3. Recursos Humans de l'edifici	5
4. Recursos Humans externs	5
5. Lloc de confinament	7
6. Lloc de reagrupament	8
7. Plànols de l'edifici	9
8. Aprovació del protocol	21

1. Sectors d'evacuació

Sector 1: I1-000 Aula Magna-Planta 1-

Sector 2: I1-100 Lab. informàtica -Planta 2-

Sector 3: I2-000 parell Lab. Imatge i So -Planta 1-

Sector 4: I2-000 senar Lab. Imatge i So –Planta 1-

Sector 5: I2-100 Laboratoris de Fotografia –Planta 2-

Sector 6: I0-000 Despatxos –Planta 0-

Sector 7: I0-100 Despatxos –Planta 1-

Sector 8: I0-100 Serveis -Planta 1-

Sector 9: I0-200 Despatxos –Planta 2-

Sector 10: I0-200 Serveis -Planta 2-

Sector 11: I0-300, I0-400 Despatxos parells -planta 3 i 4-

Sector 12: I0-300 Serveis –Planta 3-

Sector 13: I0-300, I0-400 Despatxos senars -planta 3 i 4-

A l'ala est (superfície construïda, 3760 m^2)

Sector 1 : I1-000 Aula Magna
Aula Magna
Aules
Aules Informatitzades
Seminaris
Sector 2: I1-100 Lab. informàtica
Aules
Aules Informatitzades

A l'ala oest (superfície construïda, 3384 m^2)

Sector 3: I2-000 parell Lab. Imatge i So
Platós de TV
Estudis de radio
Magatzem neteja
Taller de Manteniment
Attrezo
Despatx tècnics de Laboratoris de RTV
Sector 4: I2-000 senar Lab. Imatge i So
Fotocopies
Sales d'edició
Aules Informatitzades
Menjador
Cabines AVID

Sector 5: I2-100 Laboratoris de Fotografia
3 Sales de projecció
Laboratoris de fotografia
Despatxos d'investigació
Plató TV 4
Aula Informatitzada

Al cos central (superfície construïda, 6558 m^2)

Sector 6: I0-000 Despatxos
Despatxos
Taller de manteniment
Magatzem
Sector 7: I0-100 Despatxos
Despatxos
Sector 8: I0-100 Serveis
Bar
Cambra d'instal·lacions i calderes
Sector 9: I0-200 Despatxos
Serveis de Departaments
Despatxos
Sector 10: I0-200 Serveis
Gestió Acadèmica
SLIPI
Quiosc
Despatx Servei d'Informàtica Distribuïda
Sector 11: I0-300, I0-400 Despatxos parells
Despatxos
Sector 12: I0-300 Serveis
Sala d'Juntes, Sala de Graus, Sala de reunions
Deganat i Administració
Gestió Econòmica
Sala arxiu/fotocopiadora
Sector 13: I0-300, I0-400 Despatxos senars
Despatxos

2. Sortides de l'edifici

Disposa de nou sortides:

a) Una la planta 1 ala oest
b) Dos a la planta 1 ala est, (una es troba dins l'Aula Magna) (no accessible a minusvàlids)
c) Una a la planta 2 ala oest (no accessible a minusvàlids)
d) Una a la planta 2 ala est, (no accessible a minusvàlids)
e) Una cos central planta 0 costat est
f) Una cos central planta 0 costat oest
g) Una cos central planta 0 central
h) Una cos central planta 2 central.

3. Recursos humans de l'edifici

Distribució dels equips de persones implicades per torns laborals amb els respectius telèfons.
Veure document annex 1 Recursos humans de l'edifici.

4. Recursos humans externs

Els equips externs, que poden ajudar en cas necessari i als quals es pot recórrer si el director del protocol ho considera oportú, són els següents:

- Bombers de la Generalitat de Catalunya. Estan ubicats dins del campus, a una distància aproximada de 1000 m de l'edifici i, per tant, el temps d'actuació és entre 5 i 10 minuts.

- Policia municipal. Està ubicada al casc urbà de Cerdanyola del Vallès, a uns 4 Km, i el temps d'actuació és entre 10 i 15 minuts.

- Mossos d'esquadra de la Generalitat de Catalunya. Situats al Parc tecnològic, el temps d'actuació és entre 10 i 15 minuts.

- Consorci hospitalari del Parc Taulí de Sabadell. Està situat a uns 8 km del campus de Bellaterra.

- Hospital General de Catalunya. Està situat al terme municipal de Sant Cugat del Vallès, a uns 10 km del campus de Bellaterra.

- Ambulàncies.

- Servei d'urgències de les companyies subministradores: Aigua, gas, electricitat. Encara que la UAB disposa de serveis propis de manteniment de les instal·lacions de fluids, en determinades circumstàncies caldria avisar les companyies.

Telèfons d'emergència	
Seguretat del campus	**2525**
Servei Assistencial de Salut	**1800-1900**
Servei de Prevenció i de Medi Ambient	**1950**
Director del pla de l'edifici	**1945**
Director del pla – telèfon mòbil	**6776**
Cap d'emergències de l'edifici	**2401**
Cap d'emergències – telèfon mòbil	**6653**
Administració de centre	**1170**
Administració de centre – telèfon mòbil	**6707**
SLiPI de l'edifici	**1695**
Àrea d'Arquitectura i d'Urbanisme	**1114**
Unitat de manteniment	**1701**
Unitat de manteniment – urgències	**2525 - 2043**
Emergències generals	**112**
Urgències sanitàries	**061**
Urgències Aigües de Barcelona	**93 338 1010**
Urgències Gas Natural	**900 760 760**
Urgències FECSA	**900 770 077**

5. Lloc de confinament

Per al confinament de les persones, es determina per les zones 1, 2, 9, 10, 11, 12 i 13 a l'Aula Magna, per les zones 3, 4, 5, 6, 7 i 8 el plató de TV 1, si el risc ho permet.

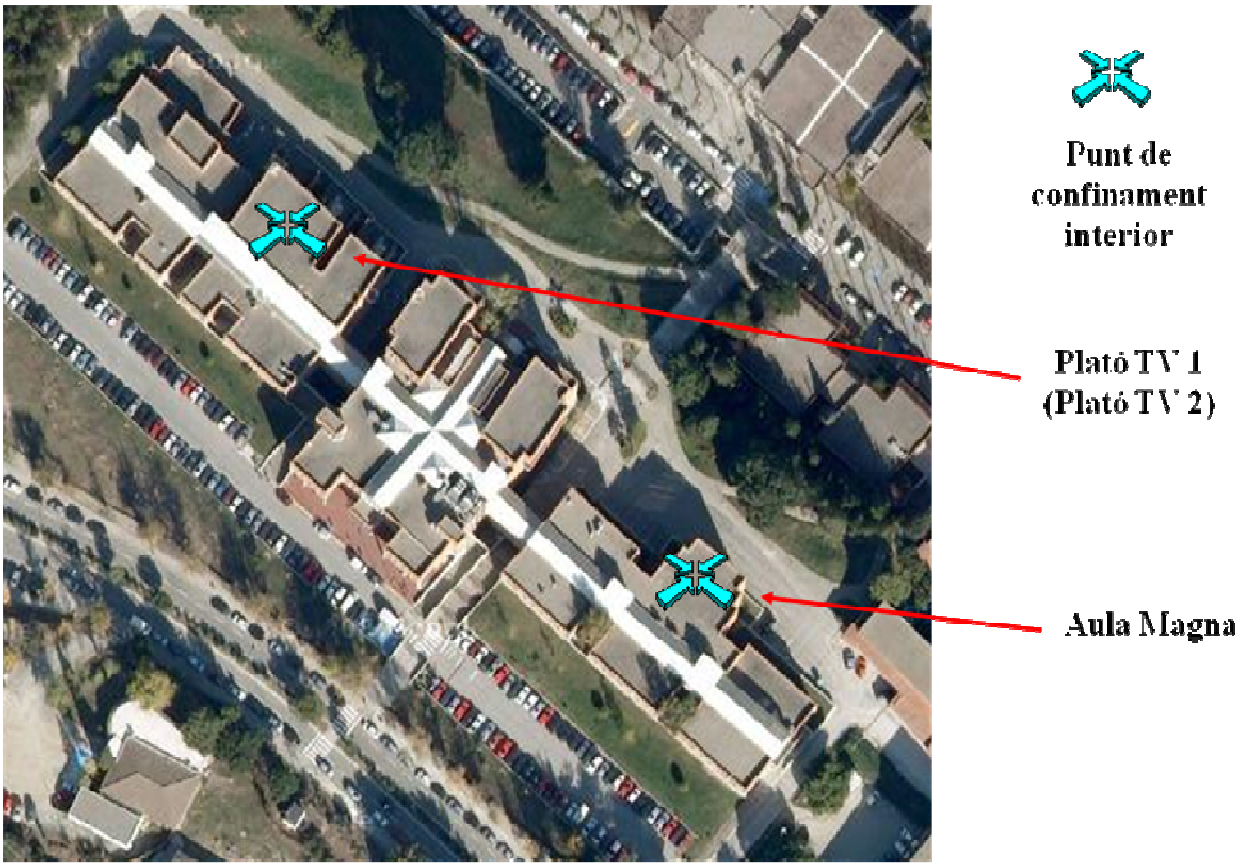

6. Lloc exterior de reagrupament

Per al reagrupament exterior hi han 3 llocs, el pàrquing de professorat que es troba al fons del carrer principal i el bosc, per la part de darrere de la facultat les escales que van cap a la Facultat de Dret i petita zona boscosa que cau a la dreta de la passarel·la de l'edifici N.

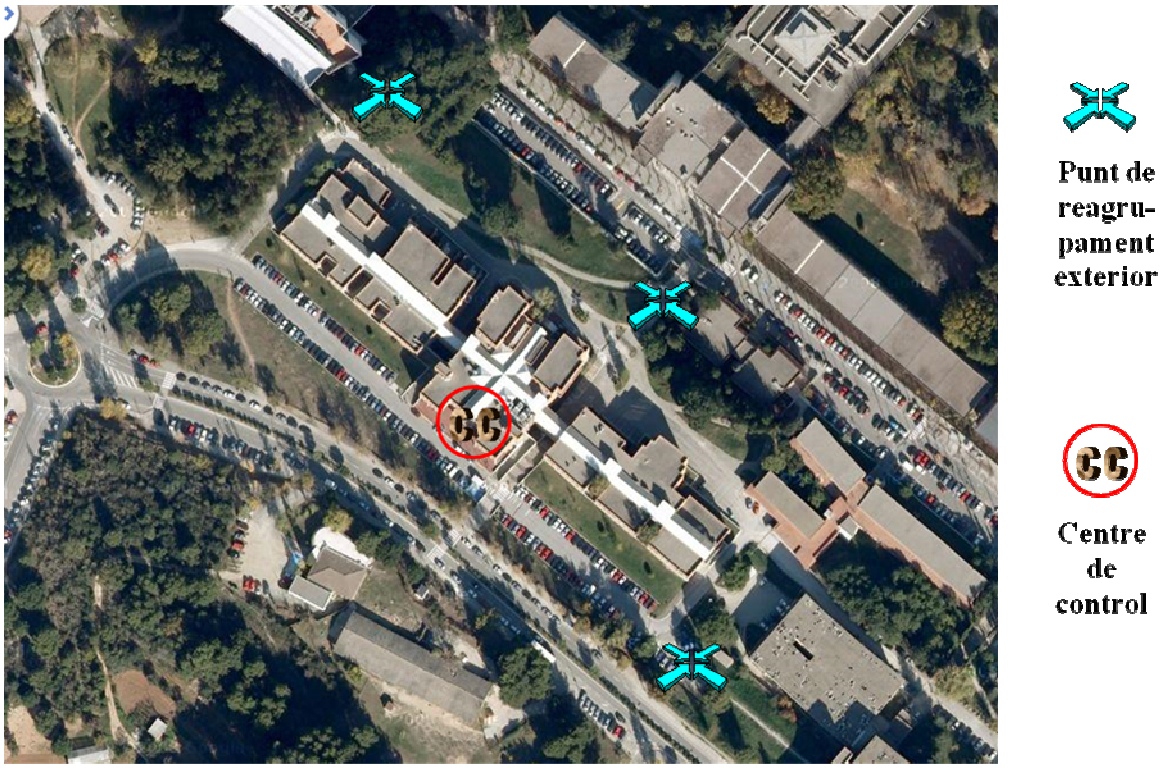

7. Plànols de l'edifici

Al plànols que s'annexen, s'han fet constar:

- ✓ Els sectors d'evacuació en els quals es divideix l'edifici a efectes de desallotjament.
- ✓ Els llocs interiors previstos per al confinament.
- ✓ Els recorreguts d'evacuació cap a l'exterior.
- ✓ Els recorreguts d'evacuació alternatius.
- ✓ La ubicació dels extintors.
- ✓ La ubicació de les boques d'incendi equipades (BIE).
- ✓ La ubicació dels polsadors.

Els plànols que s'annexen són el següents:

1- Plànol 1 distribució de la Facultat per Sectors d'Evacuació 1, 3, 4, 6, 7 i 8

2- Plànol 2 distribució de la Facultat per Sectors d'Evacuació 2, 5, 9, 10, 11, 12 i 13

3- Sector 1 – I1/planta 0

4- Sector 2 – I1/planta 1

5- Sector 3 i 4 – I2/planta0

6- Sector 5 – I2/planta 1

7- Sector 6 – I0/planta 0

8- Sector 7 i 8 – I0/planta 1

9- Sector 9 i 10 – I0/planta 2

10- Sector 11 i 12 – I0/planta 3

11- Sector 13 – I0/planta 4

Plano Protocol 1

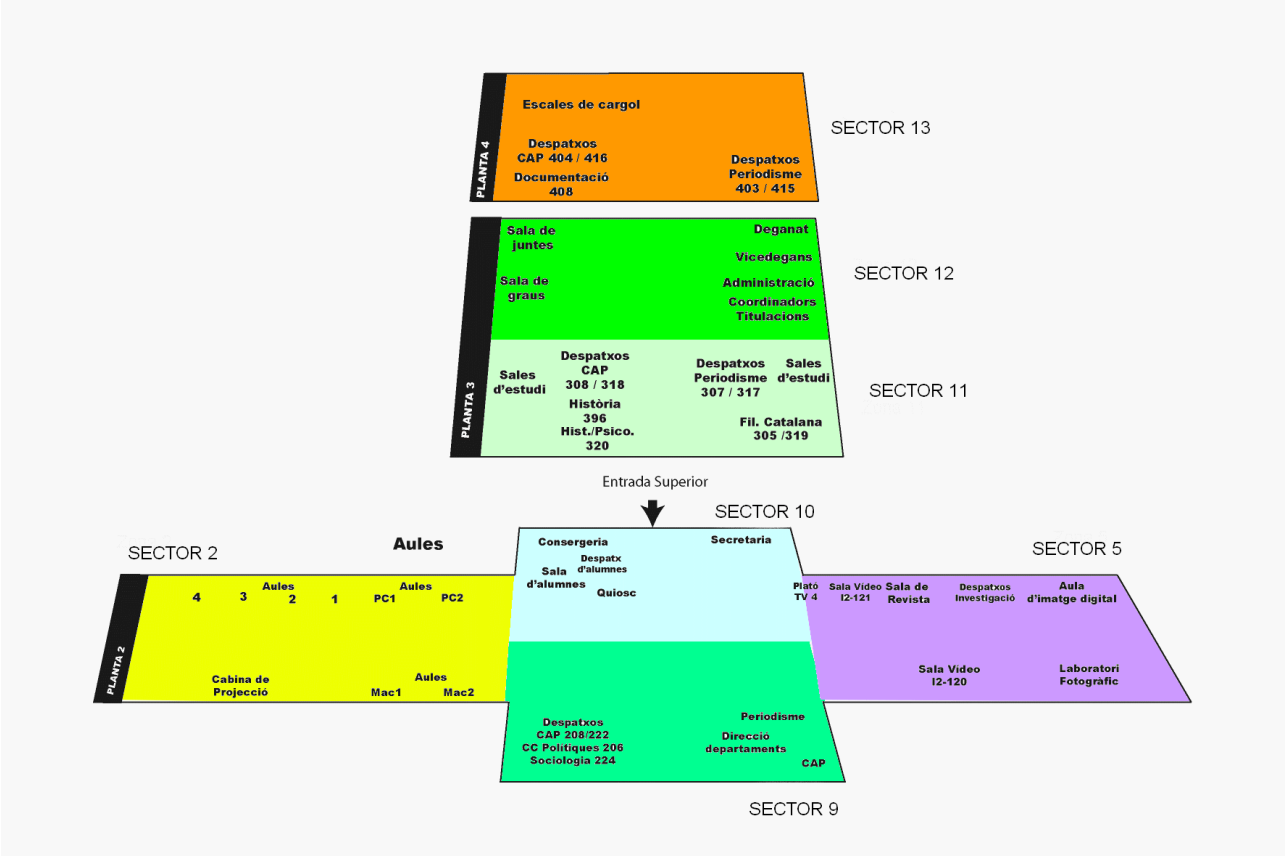

Plano Protocol 2

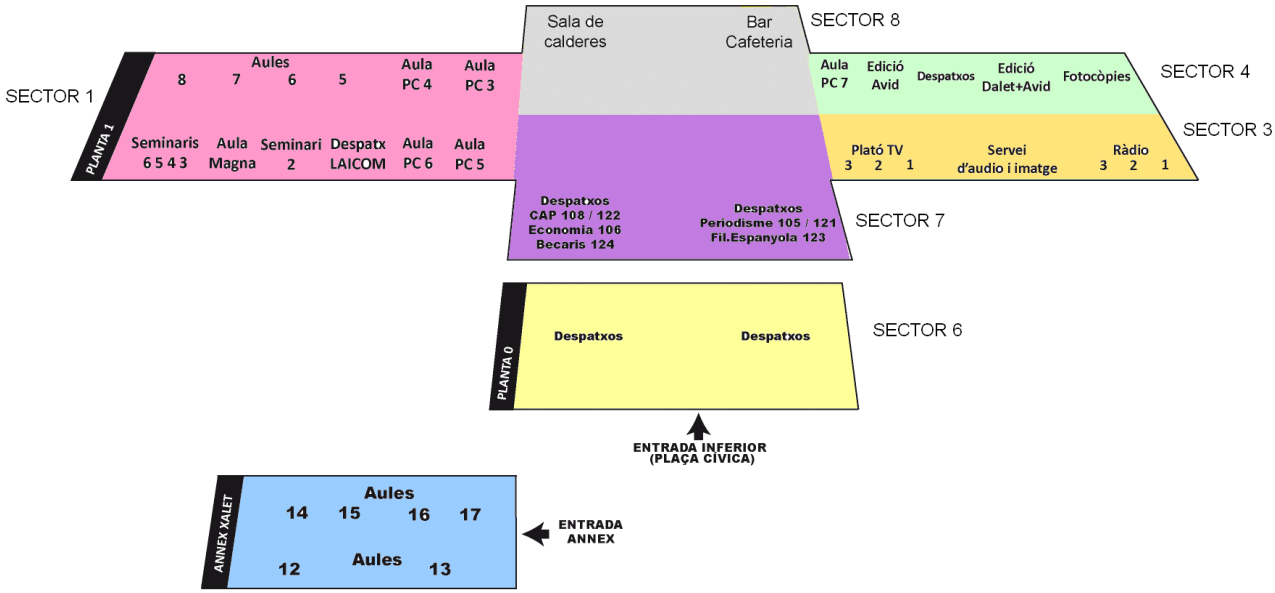

I0 – Planta 0

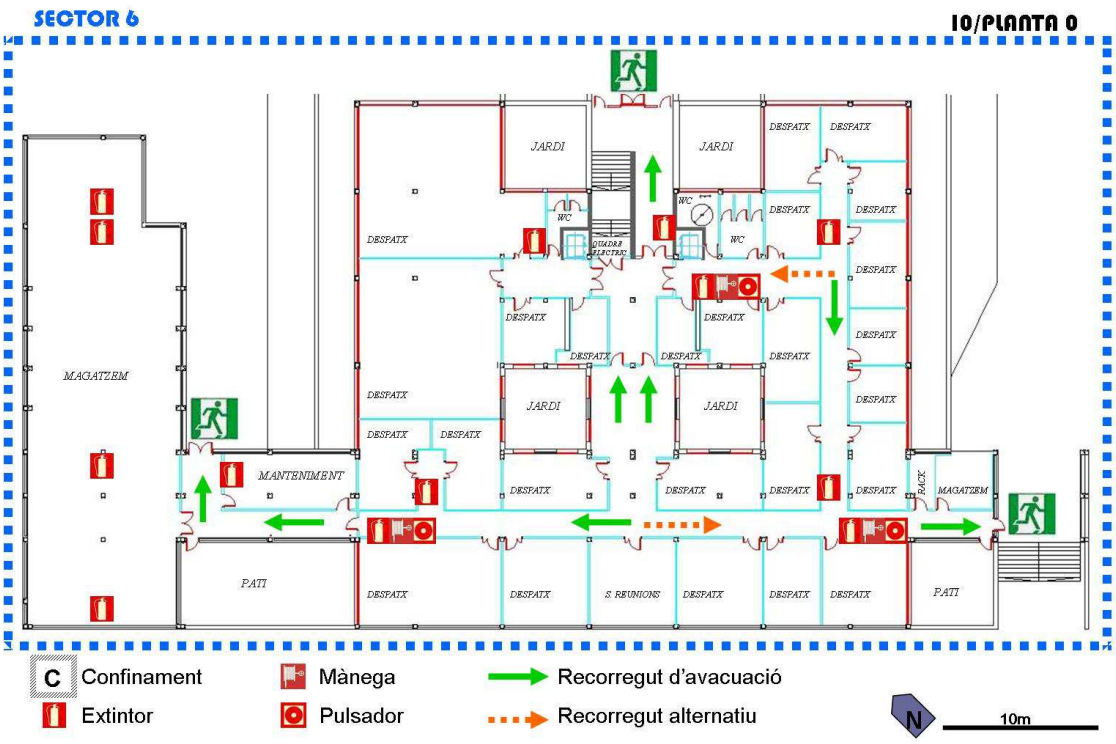
SECTOR 6
I0/PLANTA 0
JARDI
JARDI
JARDI
JARDI
DESPATX
WC
QUADRE ELECTRIC
MAGATZEM
MANTENIMENT
PATI
S. REUNIONS
BACK
C Confinament
Extintor
Mànega
Pulsador
Recorregut d'avacuació
Recorregut alternatiu
N
10m

I0 – Planta 1

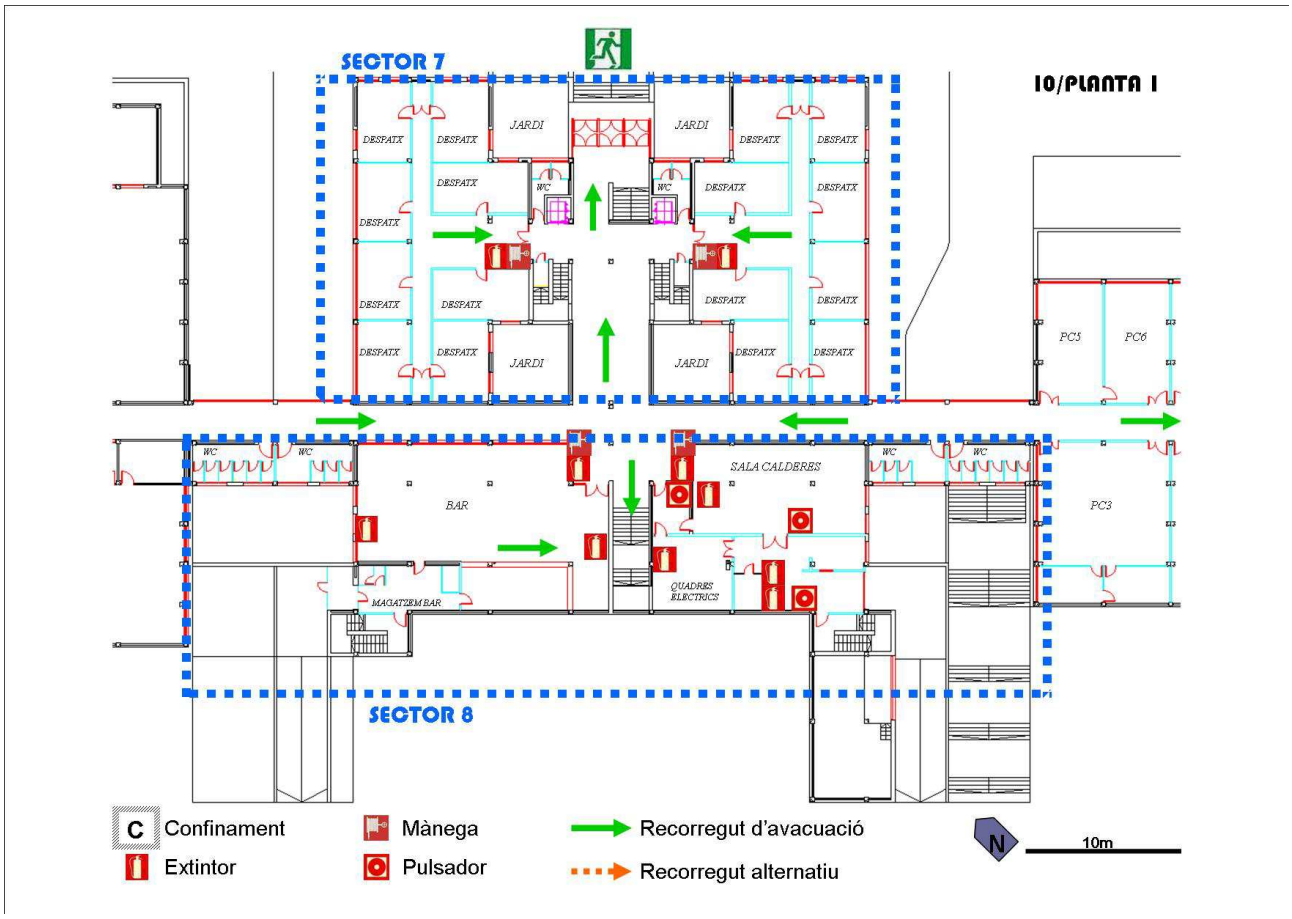
SECTOR 7
I0/PLANTA I
DESPATX
JARDI
WC
PC5
PC6
PC3
BAR
SALA CALDERES
MAGATZEM BAR
QUADRES ELECTRICS
SECTOR 8
Confinament
Extintor
Mànega
Pulsador
Recorregut d'avacuació
Recorregut alternatiu
N
10m

I0 – Planta 2

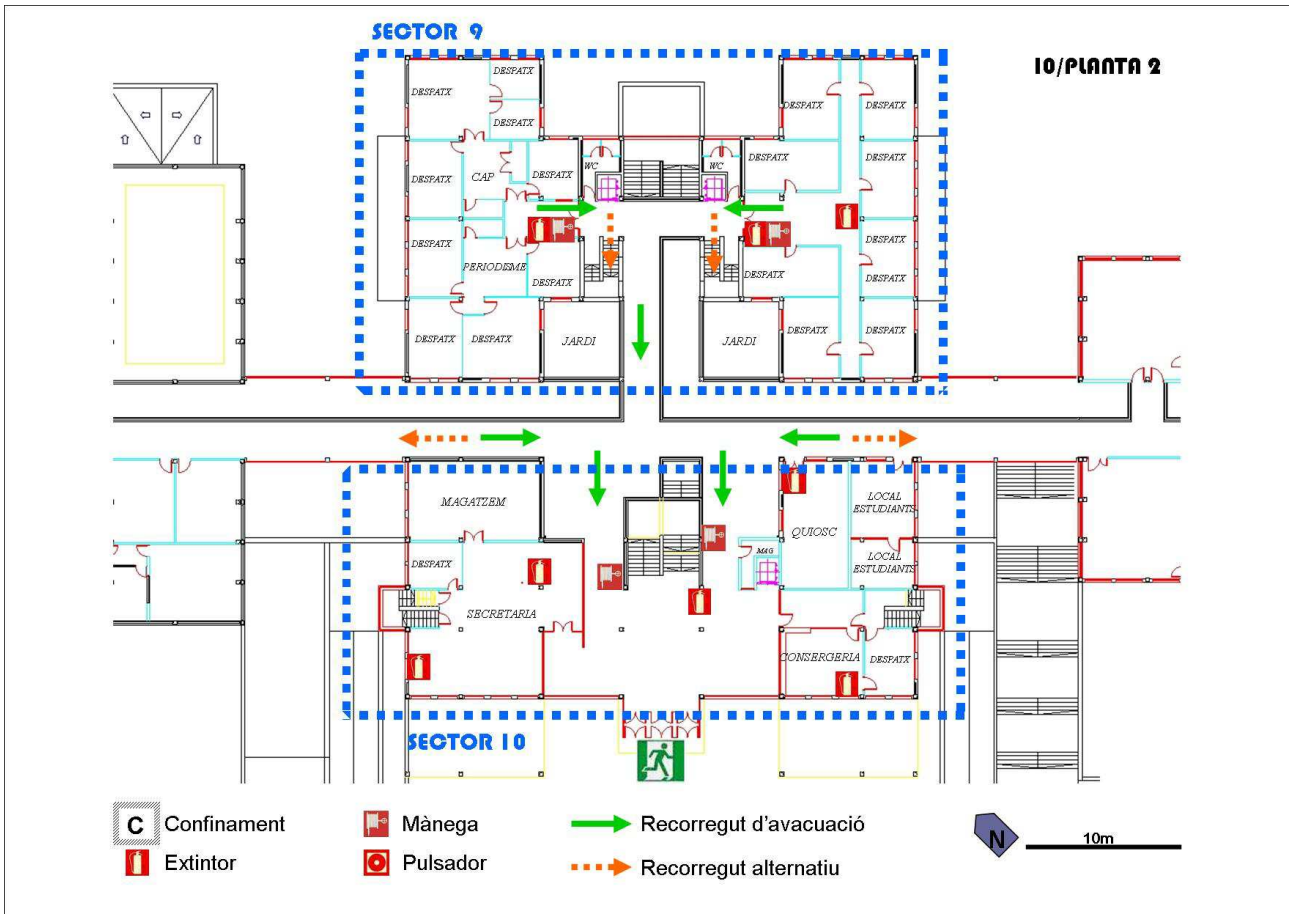
SECTOR 9
I0/PLANTA 2
DESPATX
CAP
PERIODISME
WC
JARDI
MAGATZEM
SECRETARIA
QUIOSC
MAG
LOCAL ESTUDIANTS
CONSERGERIA
SECTOR 10
Confinament
Extintor
Mànega
Pulsador
Recorregut d'avacuació
Recorregut alternatiu
N
10m

I0 – Planta 3

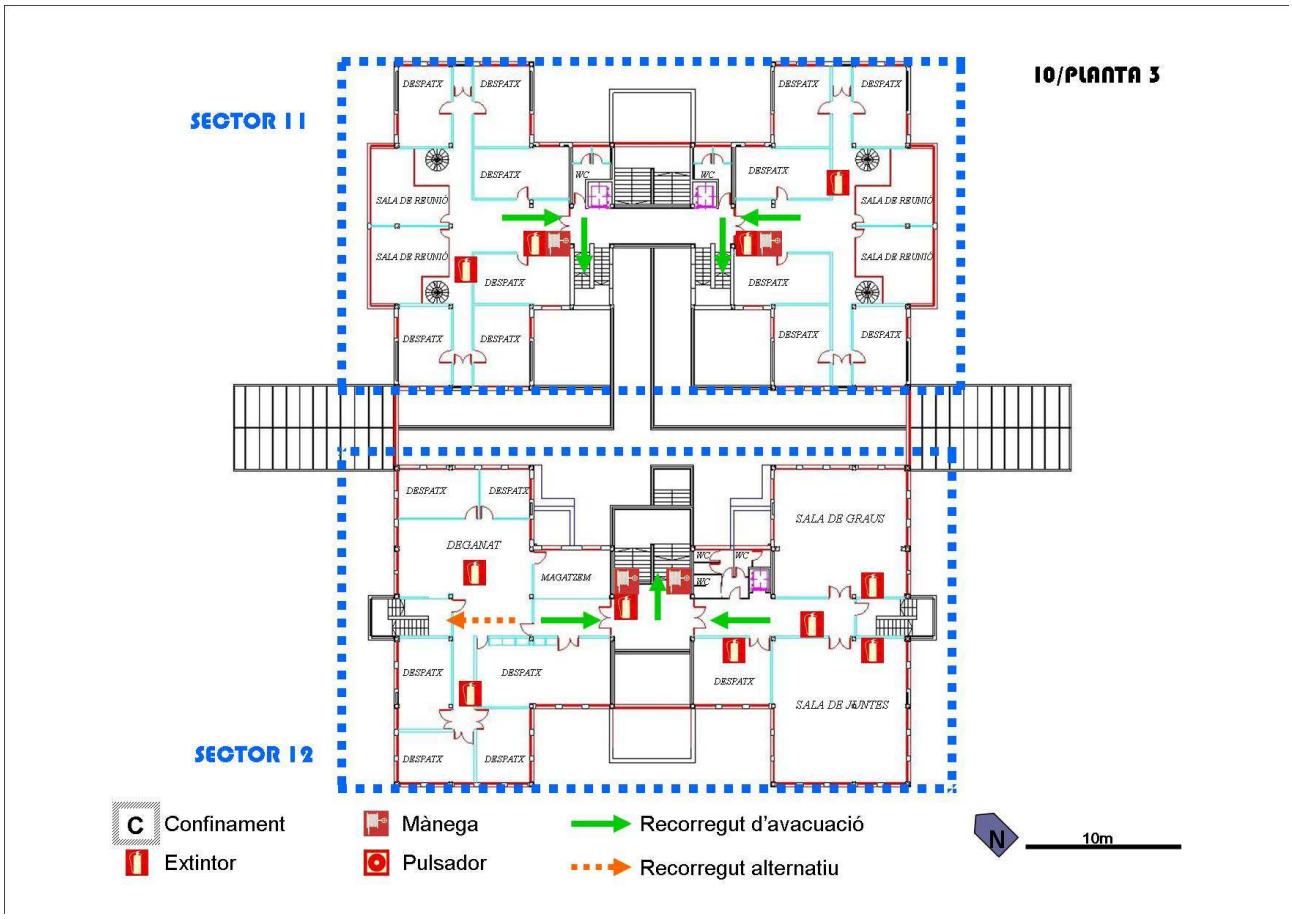
I0/PLANTA 3
SECTOR I1
SECTOR I2
DESPATX
SALA DE REUNIÓ
WC
SALA DE GRAUS
DECANAT
MAGATZEM
SALA DE JUNTES
C Confinament
Extintor
Mànega
Pulsador
Recorregut d'avacuació
Recorregut alternatiu
N
10m

I0 – Planta 4

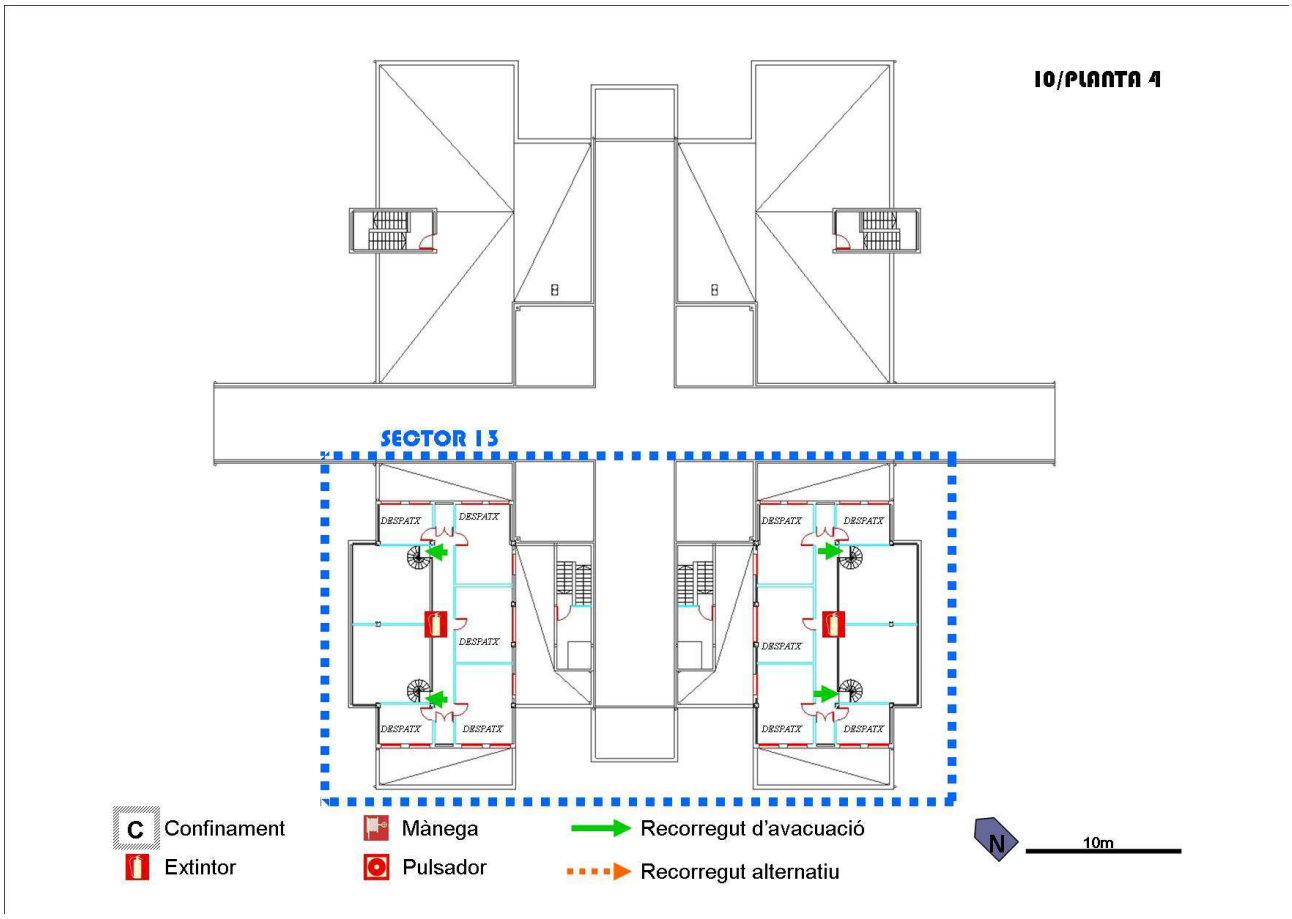
I0/PLANTA 4
SECTOR I3
DESPATX
C Confinament
Extintor
Mànega
Pulsador
Recorregut d'avacuació
Recorregut alternatiu
N
10m

I1- Planta 0

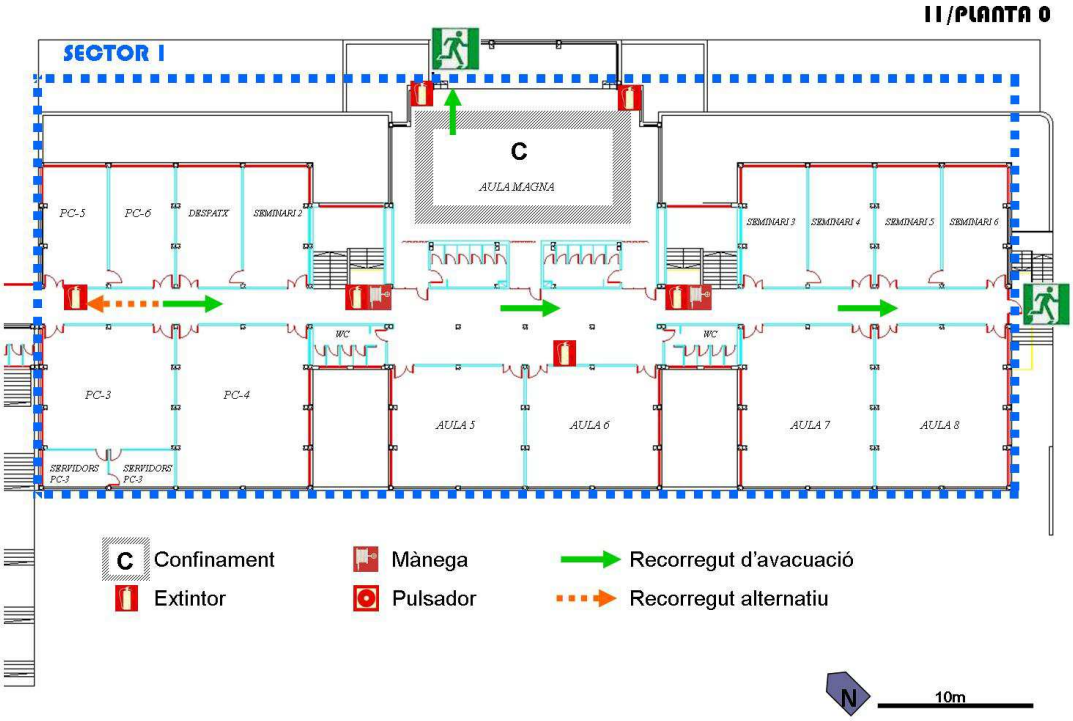
I1/PLANTA 0
SECTOR I
C
AULA MAGNA
PC-5
PC-6
DESPATX
SEMINARI 2
SEMINARI 3
SEMINARI 4
SEMINARI 5
SEMINARI 6
WC
WC
PC-3
PC-4
AULA 5
AULA 6
AULA 7
AULA 8
SERVIDORS PC-3
SERVIDORS PC-3
C Confinament
Extintor
Mànega
Pulsador
Recorregut d'avacuació
Recorregut alternatiu
N
10m

I1 – Planta 1

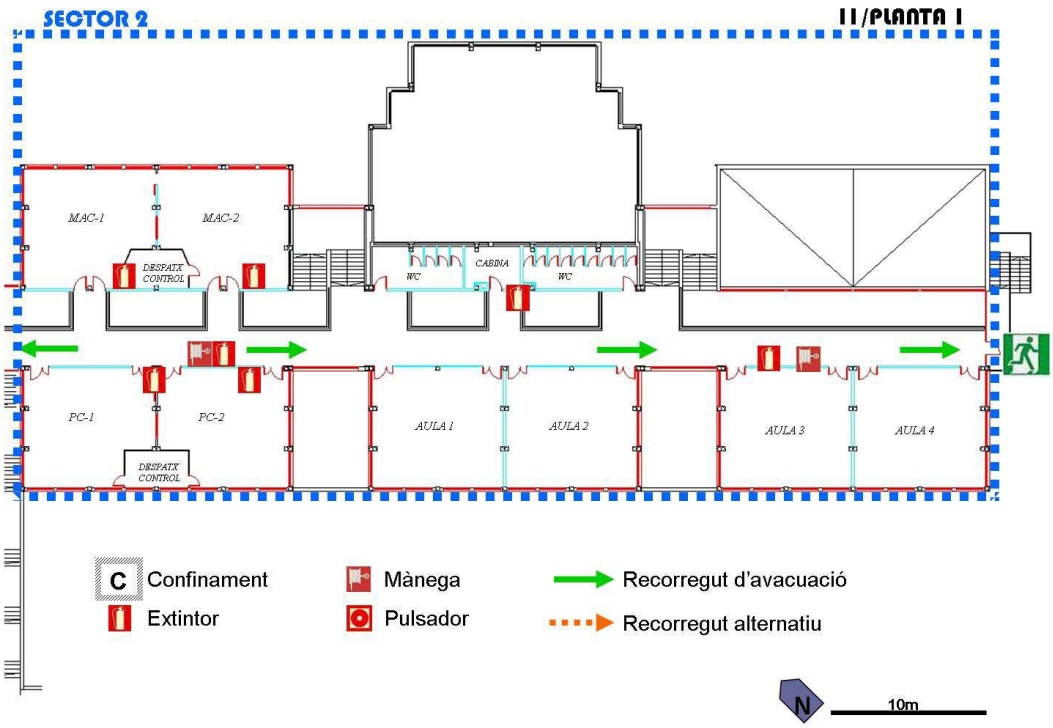
SECTOR 2
I1/PLANTA 1
MAC-1
MAC-2
DESPATX CONTROL
WC
CABINA
WC
PC-1
PC-2
DESPATX CONTROL
AULA 1
AULA 2
AULA 3
AULA 4
C Confinament
Extintor
Mànega
Pulsador
Recorregut d'avacuació
Recorregut alternatiu
N
10m

I2 – Planta 0

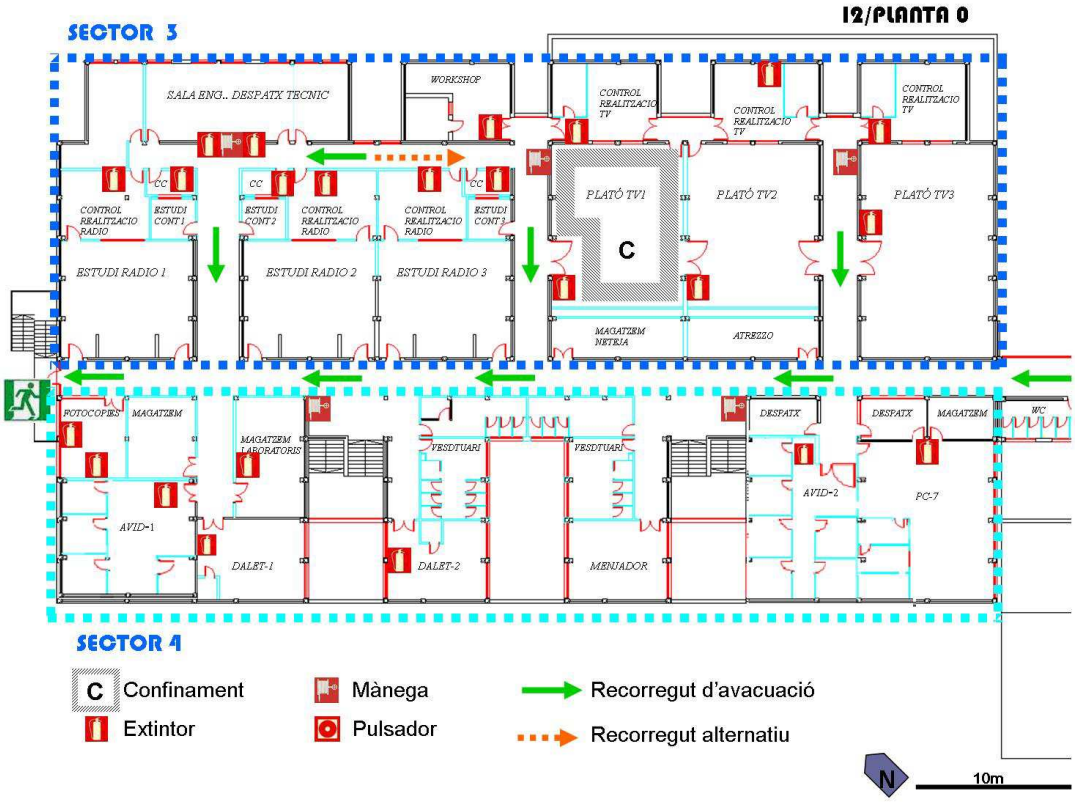
I2/PLANTA 0
SECTOR 3
SALA ENG.. DESPATX TECNIC
WORKSHOP
CONTROL REALITZACIO TV
CONTROL REALITZACIO TV
CONTROL REALITZACIO TV
CC
CC
CC
CONTROL REALITZACIO RADIO
ESTUDI CONT 1
ESTUDI CONT 2
CONTROL REALITZACIO RADIO
CONTROL REALITZACIO RADIO
ESTUDI CONT 3
PLATÓ TV1
PLATÓ TV2
PLATÓ TV3
C
ESTUDI RADIO 1
ESTUDI RADIO 2
ESTUDI RADIO 3
MAGATZEM NETEJA
ATREZZO
POTOCOPIES
MAGATZEM
MAGATZEM LABORATORIS
VESDTUARI
VESDTUARI
DESPATX
DESPATX
MAGATZEM
WC
AVID-1
DALET-1
DALET-2
MENJADOR
AVID-2
PC-7
SECTOR 4
C Confinament
Extintor
Mànega
Pulsador
Recorregut d'avacuació
Recorregut alternatiu
N
10m

I2 – Planta 1

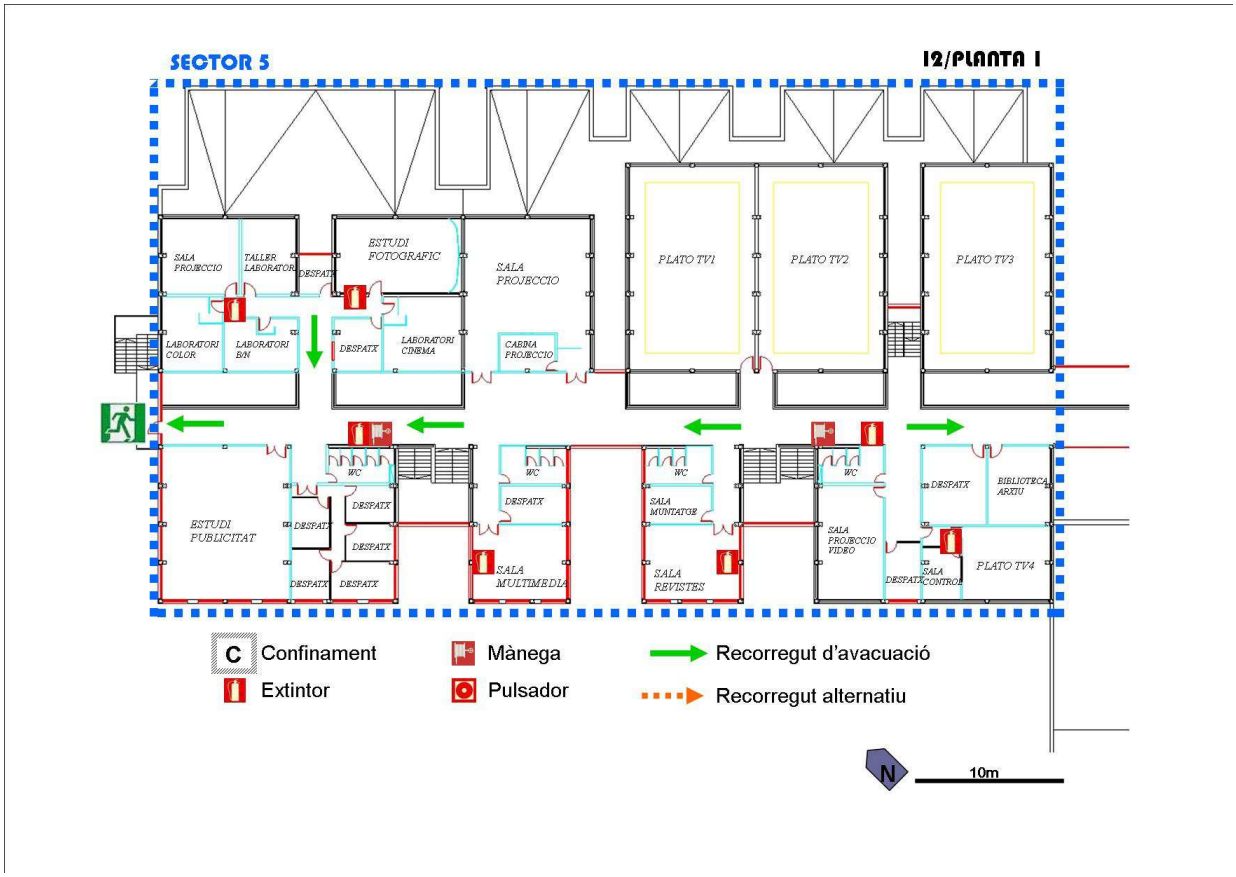
SECTOR 5
I2/PLANTA I
SALA PROJECCIO
TALLER LABORATORI
DESPATX
ESTUDI FOTOGRAFIC
SALA PROJECCIO
PLATO TV1
PLATO TV2
PLATO TV3
LABORATORI COLOR
LABORATORI B/N
DESPATX
LABORATORI CINEMA
CABINA PROJECCIO
WC
DESPATX
ESTUDI PUBLICITAT
SALA MULTIMEDIA
SALA MUNTATGE
SALA REVISTES
SALA PROJECCIO VIDEO
BIBLIOTECA ARXIU
SALA CONTROL
PLATO TV4
C Confinament
Extintor
Mànega
Pulsador
Recorregut d'avacuació
Recorregut alternatiu
N
10m

8. Aprovació del protocol

S'aprova aquest protocol, que consta de 21 pàgines numerades correlativament de la 1 a la 21, i està adaptat a l'edifici I de la Facultat de Ciències de la Comunicació.

Bellaterra, 23 de gener de 2017

La degana de la Facultat	L'administradora de centre
Signat.: Maria José Recoder	Signat.: Gloria Garcia